

Instalación del Certificado Digital en Navegadores

1.- Internet Explorer

Para instalar el Certificado Digital en Internet Explorer, simplemente haga doble click sobre el archivo .pfx obtenido en www.certificadoscopitec.org.ar. A continuación se iniciará el asistente de instalación.



Presione Siguiente:

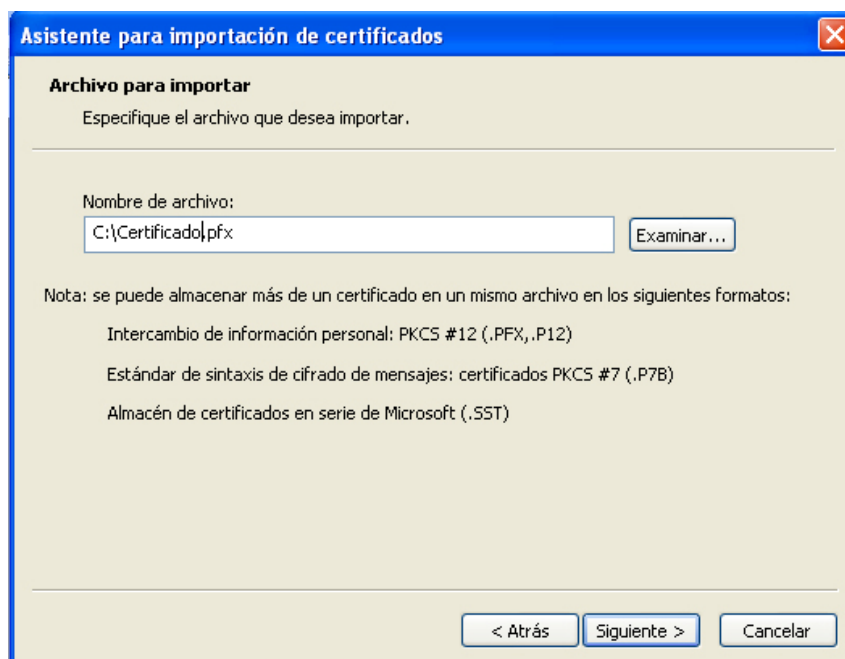

Deje el nombre de archivo que aparece por defecto, y presione siguiente

Asistente para importación de certificados

Contraseña

Para mantener la seguridad, la clave privada se protege con una contraseña.

Escriba la contraseña para la clave privada.

Contraseña:

Habilitar protección segura de claves privadas. Si habilita esta opción, se le avisará cada vez que la clave privada sea usada por una aplicación.

Marcar esta clave como exportable. Esto le permitirá hacer una copia de seguridad de las claves o transportarlas en otro momento.

< Atrás Siguiete > Cancelar

Ingrese la contraseña y presione siguiente:

Asistente para importación de certificados

Almacén de certificados

Los almacenes de certificados son áreas del sistema donde se guardan los certificados.

Windows puede seleccionar automáticamente un almacén de certificados, o bien es posible especificar una ubicación para el certificado.

Seleccionar automáticamente el almacén de certificados en base al tipo de certificado

Colocar todos los certificados en el siguiente almacén

Almacén de certificados:
[] Examinar...

< Atrás Siguiete > Cancelar

Deje las opciones por defecto y presione siguiente

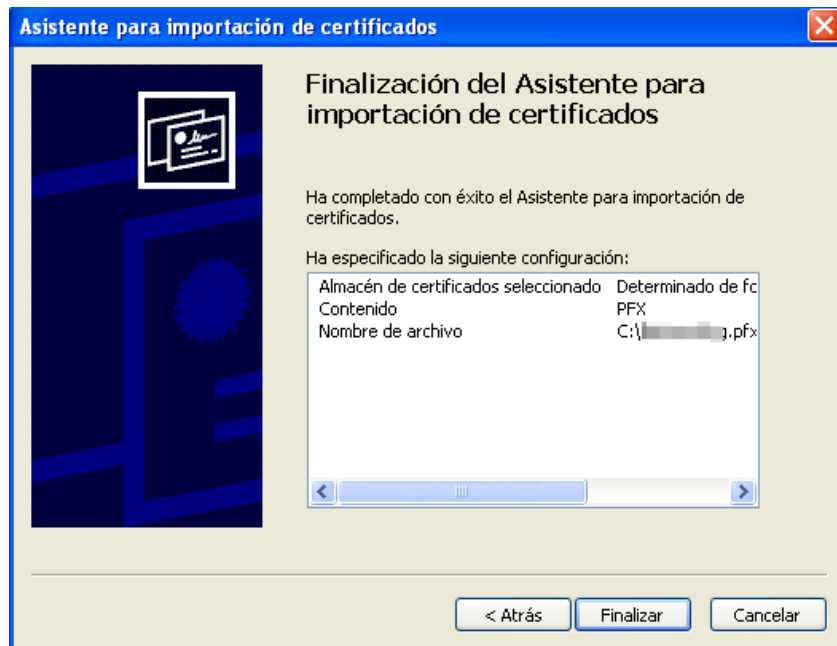

Presione Finalizar, aparecerá un mensaje indicándole que el certificado se instaló correctamente.

2.- Mozilla Firefox

Abra el navegador Mozilla Firefox y vaya al menú "Herramientas" -> "Opciones". Se abrirá un cuadro de diálogo.

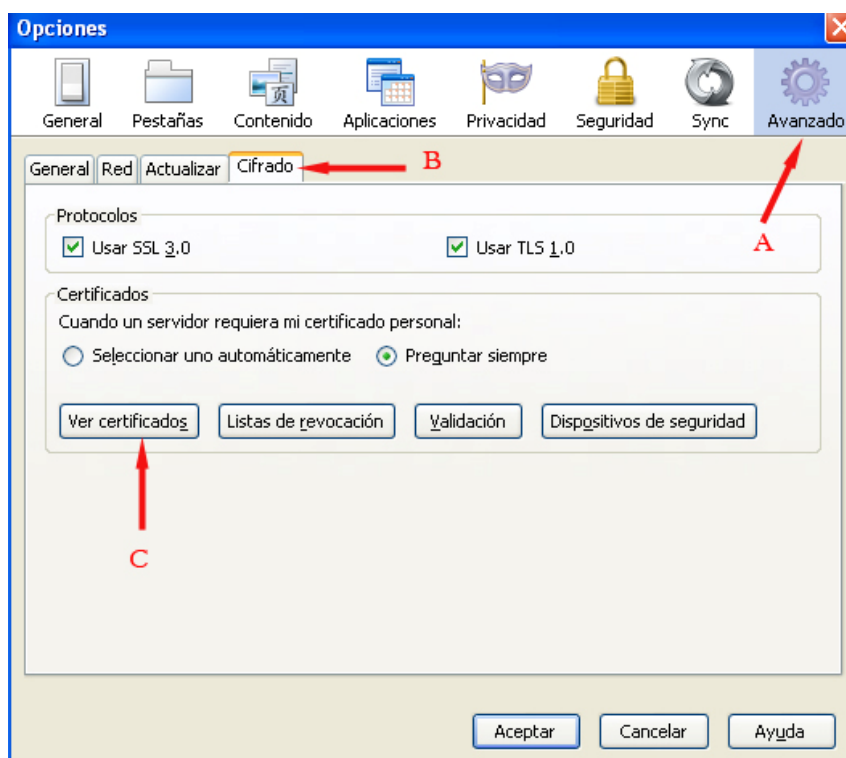

En este cuadro seleccione el ícono Avanzado (Flecha A), luego Cifrado (Flecha B) y luego presione el botón “Ver Certificados” (Flecha C).

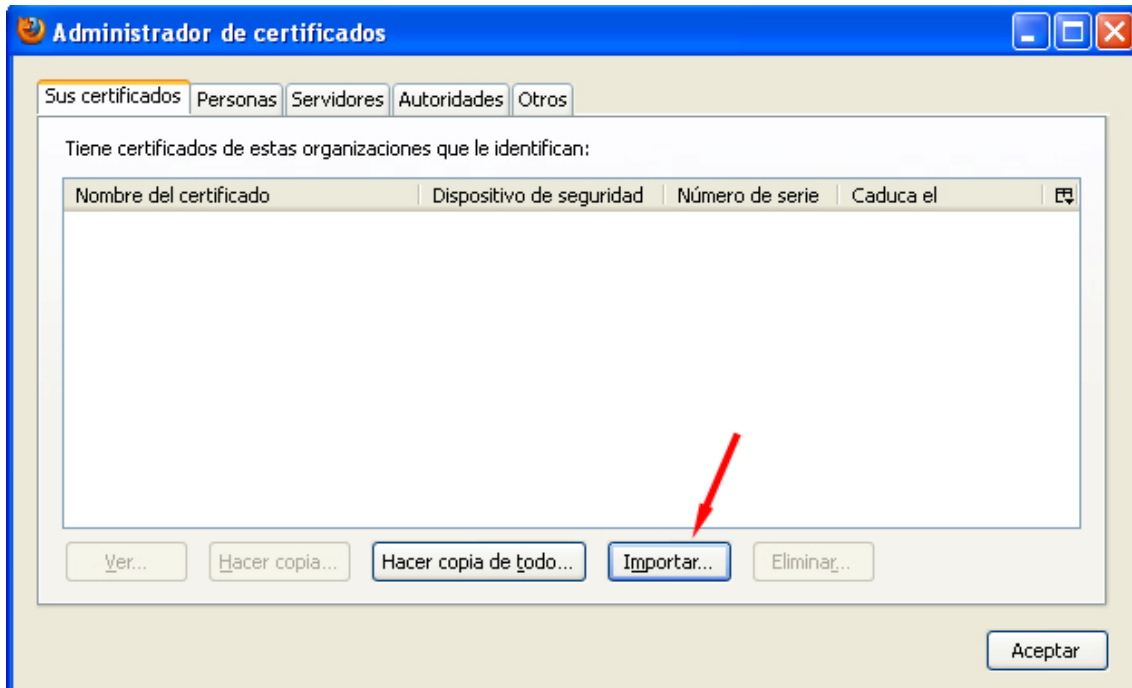

Se desplegará el Administrador de certificados. Seleccione la pestaña “Sus certificados”, y pulse el botón Importar.

El sistema le mostrará el cuadro de dialogo para buscar archivos, seleccione el archivo de su certificado, de extensión .pfx, y elija Abrir. Verá este cuadro:

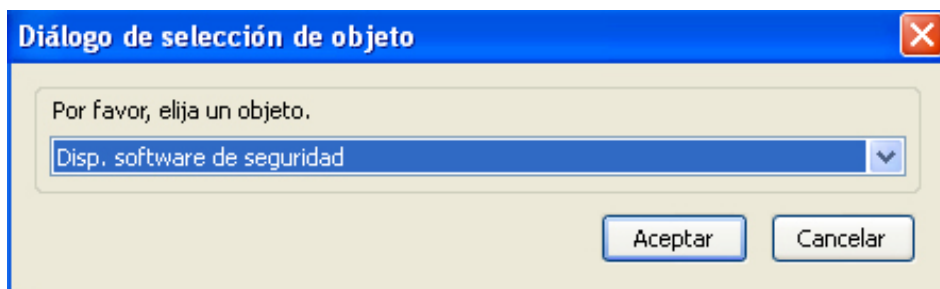

Deje la opción que aparece por defecto y acepte. El sistema le preguntará la contraseña del certificado, ingrésela y acepte nuevamente. Un mensaje le indicará que el certificado se instaló correctamente.

Ahora, en el administrador de certificados, podrá ver lo siguiente:

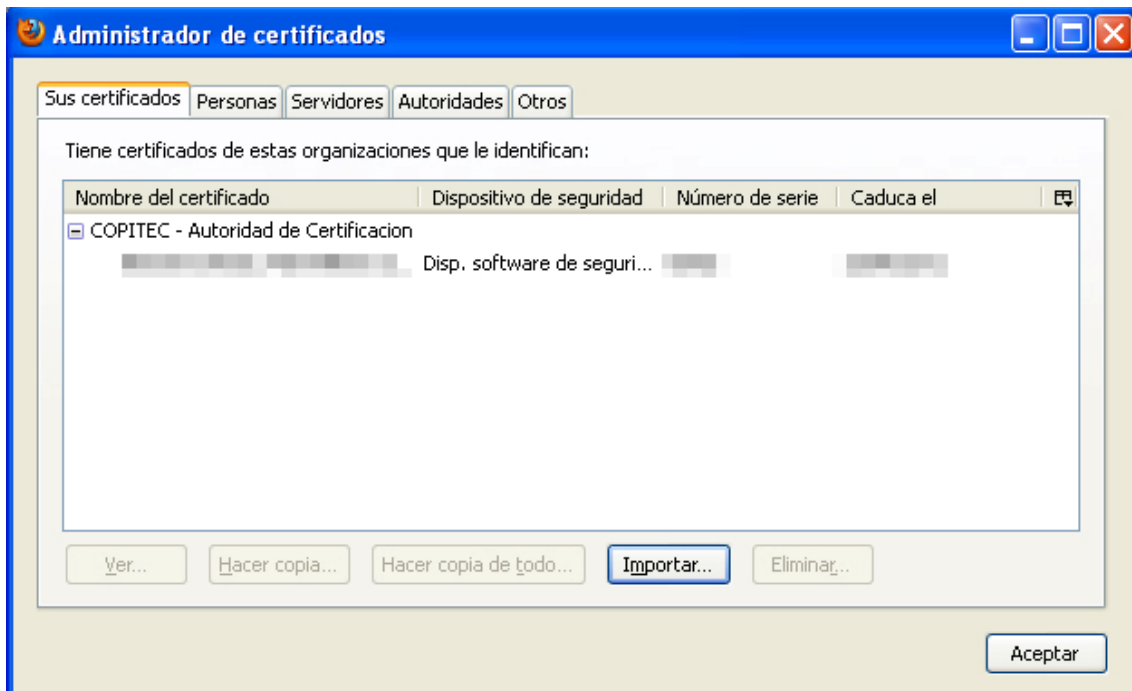

Esto le indica que la importación tuvo éxito.